

VZOROVÉ ŘEŠENÍ
PRO KOLEKTOR š. 1400 mm

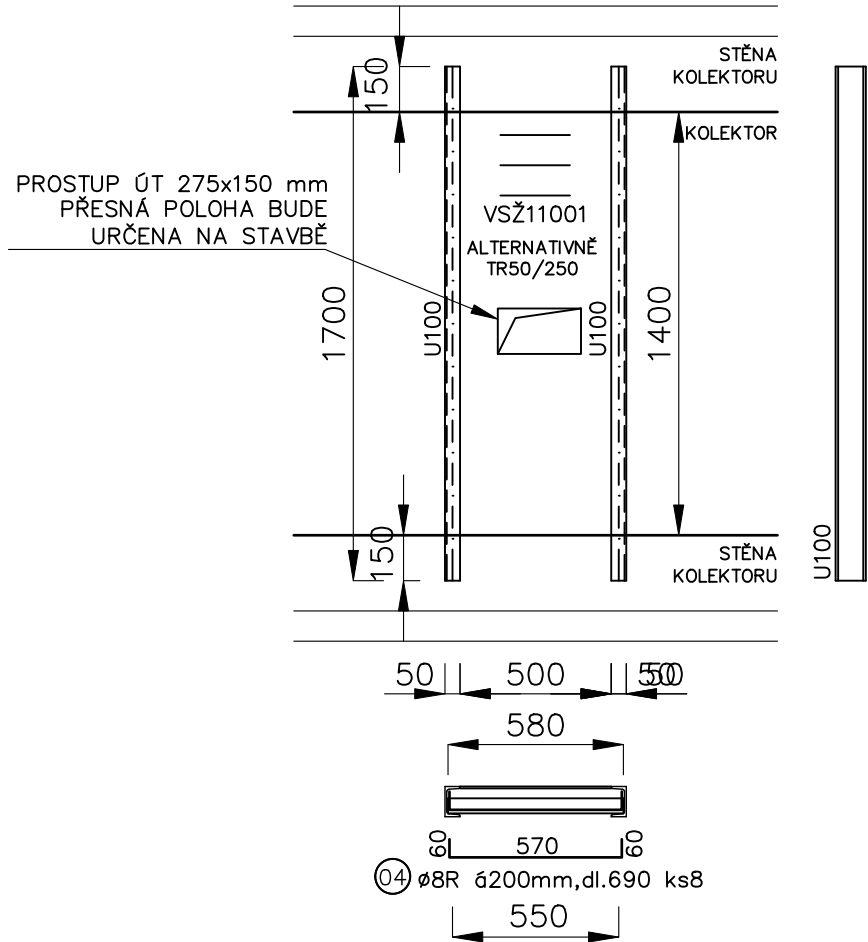

VZOROVÉ ŘEŠENÍ
PRO KOLEKTOR š. 1100 mm

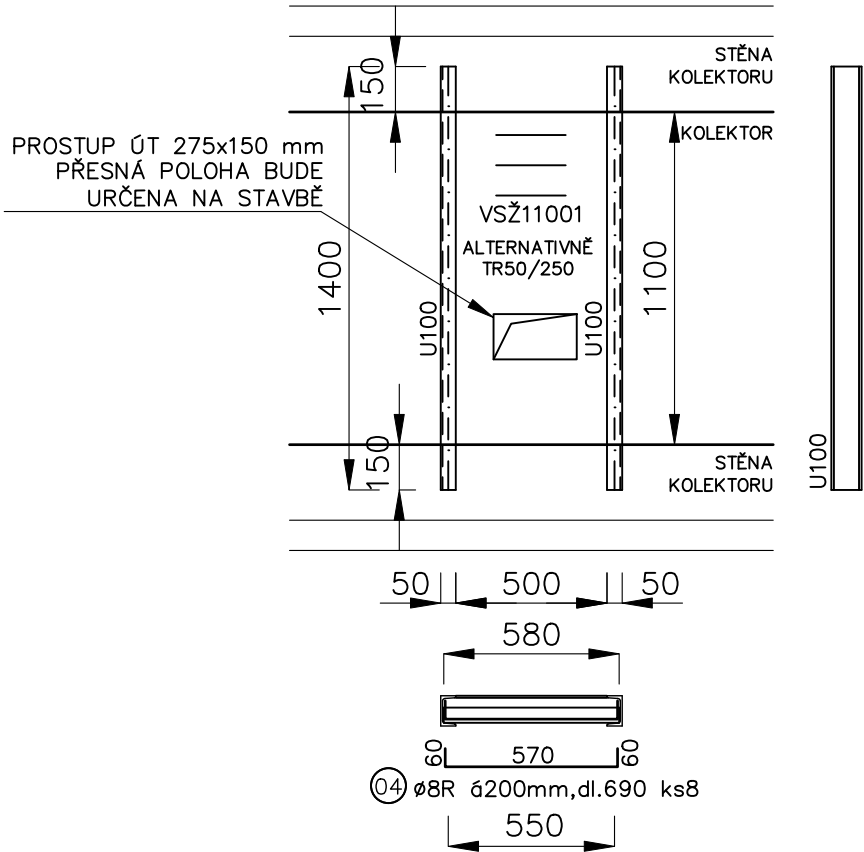

VZOROVÉ ŘEŠENÍ
PRO KOLEKTOR š. 1000 mm

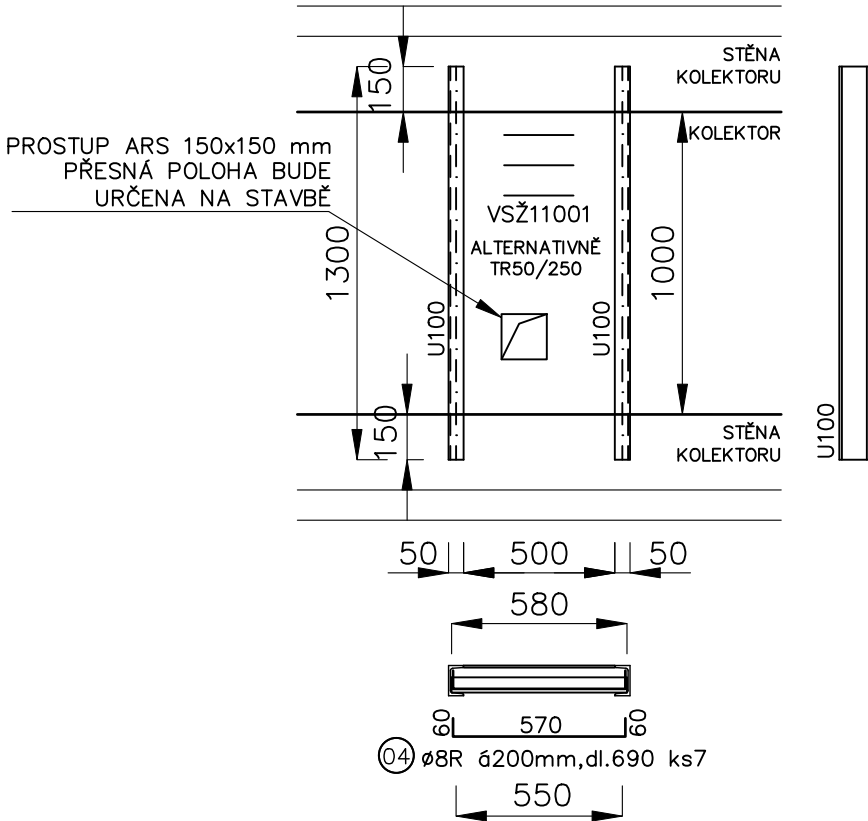

VZOROVÉ ŘEŠENÍ
PRO KOLEKTOR š. 1000 mm

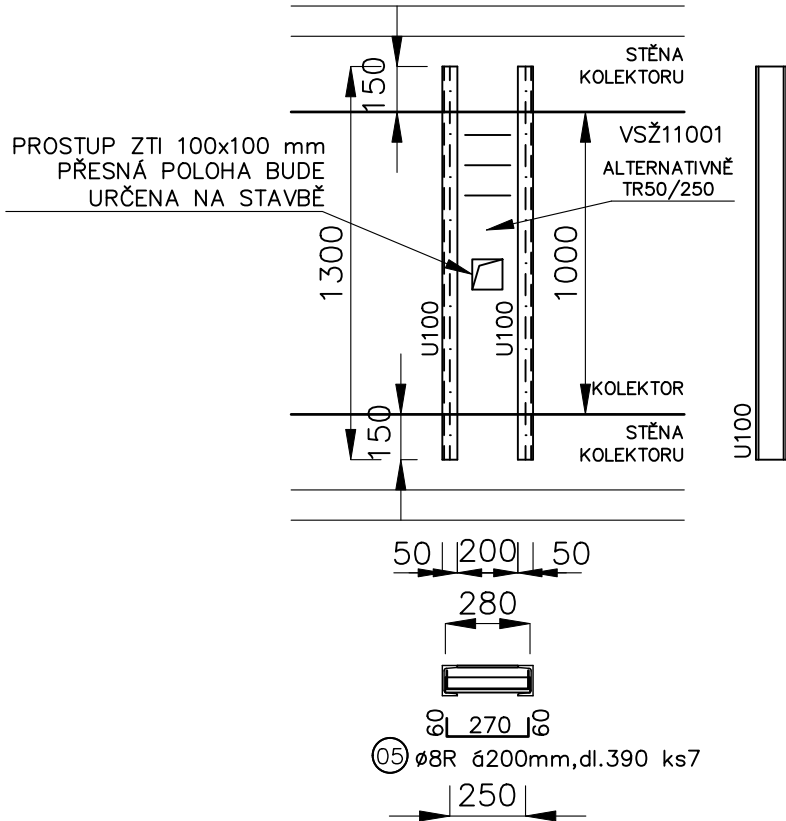

VZOROVÉ ŘEŠENÍ
PRO KOLEKTOR š. 500 mm

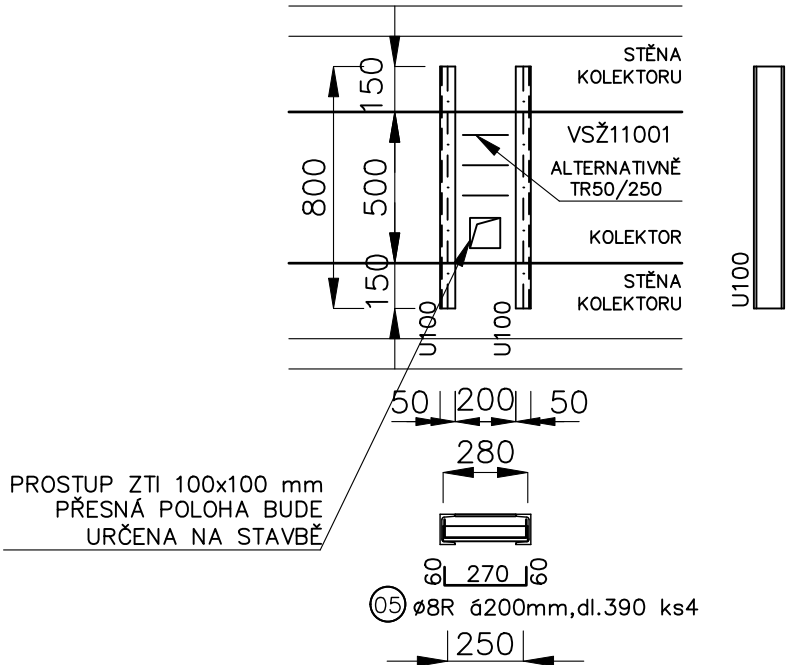

TABULKA VÝZTUŽE												
Číslo	Ø	Délka (mm)	Kusů	Délka celkem (m)								
				10505R								
				Ø 8 R	Ø 10 R	Ø 12 R	Ø 16 R	Ø 20 R	Ø 25 R	Ø 32 R		
4	8 R	690	23	15,87								
5	8 R	390	52	20,28								
	R											
Celkem		Délka (m)		36,15								
		Hmotnost (Kg/m)		0,395	0,617	0,890	1,578	2,466	3,850	6,310		
		Hmotnost prvku (Kg)		14,28								
		Celková hmotnost (Kg)		15								

TABULKA PRVKŮ													
Pozice	Profil	Poznámka	Kusů	Délka (mm)	Plocha šířka x výška tloušťka (mm)			Délka celkem (mm)	Plocha celkem (m2)	Objem (m3)	Hmotnost jednotky (Kg)	Hmotnost 1ks (Kg)	Hmotnost celkem (Kg)
	U 100	kolektor š. 1400	2	1 700				3 400	0,00	0,00000	10,60	18,02	37
	U 100	kolektor š. 1100	2	1 400				2 800	0,00	0,00000	10,60	14,84	30
	U 100	kolektor š. 1000	10	1 300				13 000	0,00	0,00000	11,60	15,08	151
	U 100	kolektor š. 500	12	800				9 600	0,00	0,00000	12,60	10,08	121
	VSŽ 11001	kolektor š. 1400	1		580	1 400	1 000	0	0,81	812,00000	9,69	7,87	8
	VSŽ 11001	kolektor š. 1100	1		580	1 100	1 000	0	0,64	638,00000	9,69	6,18	7
	VSŽ 11001	kolektor š. 1000	1		580	1 000	1 000	0	0,58	580,00000	9,69	5,62	6
	VSŽ 11001	kolektor š. 1000	4		280	1 000	1 000	0	0,28	280,00000	9,69	2,71	11
	VSŽ 11001	kolektor š. 500	6		280	500	1 000	0	0,14	140,00000	9,69	1,36	9
Čistá hmotnost (Kg)												380	
Přídavek na prořezy a svary - 5 %												19	
Hmotnost celkem (Kg)												399	

OCEL S 235, OCEL 10505R, BETON C20/25
KRYCÍ VRSTVA 20 mm
SKUTEČNÉ ROZMĚRY OVĚŘIT NA MÍSTĚ

±0,000 = 255.50 Bpv

ARCHITEKTONICKÝ NÁVRH antre s.r.o.		ČÍSLO ZAKÁZKY 14 P 23	
HIP Ing. Karel Šíp		STUPĚŇ DOKUMENTACE ZADÁVACÍ PD / DPSS	
ZODPOVĚDNÝ PROJEKTANT Ing. Václav Pechouš	PROJEKTANT č.dok. Ing. Václav Pechouš	PROFESE STATIKA	
INVESTOR MČ Praha 4, Antala Staška 2059, Praha 4, 140 00		STAVEBNÍ ÚŘAD PRAHA 4	
NÁZEV AKCE MŠ DRUŽSTEVNÍ OCHOZ - REKONSTRUKCE KUCHYNĚ ZŠ a MŠ SDRUŽENÍ - HOSPODÁŘSKÝ PAVILON MŠ Družstevní ochoz 1308/5, Praha 4, č.p.: 2578/3, 2578/4, k.ú.: Nusle		DATUM 04/2024	
		ZMĚNA č.	
		FORMÁT 2 x A4	
		MĚŘÍTKO 1:25	
ČÁST	SO 01		ČÍSLO TISKU
OBSAH	ČÍSLO VÝKRESU 06		
ROŠTY NAD KOLEKTOROVÝMI KANÁLY			



projektový atelier

Antre s. r. o.

Sídlo :
Štěpanická 274, Praha 9
Atelier :
Drahobejlova 54, Praha 9
iČO : 26 49 63 99, DIČ : CZ 26 49 63 99
tel : 2 66 109 838, fax : 2 66 316 116
e-mail : antre@antre.cz